



BAIA FLAMINIA RESORT

PESARO

Marche

TESTATO PER TE DA



**Handy
Superabile**

ASSOCIAZIONE DI
PROMOZIONE SOCIALE

(Verifica nel rispetto dei requisiti certificazione ISO 9001 di qualità)

Ultimo aggiornamento scheda 2024

ALPITOURWORLD



BAIA FLAMINIA RESORT -Pesaro- MARCHE
TESTATO E AGGIORNATO DA Handy Superabile NEL 2024
Tel. 3498505727 – www.handysuperabile.org – info@handysuperabile.org

Questa scheda è stata redatta con l'obiettivo di fornire informazioni attendibili sull'accessibilità per una scelta consapevole e non costituisce certificazione di totale assenza di barriere. Le valutazioni devono essere sempre rapportate alle esigenze individuali dell'ospite.

I dati che seguono si riferiscono alla data di verifica riportata in calce ad ogni scheda.

Per quanto riguarda i servizi e le attrezzature presenti nella struttura alberghiera si dovrà sempre fare riferimento a quanto riportato sul catalogo o sulla scheda dell'hotel presente sul sito del Tour Operator e a quanto comunicato dall'age zia in fase di prenotazione.

I trasferimenti e le escursioni effettuate con mezzi privati/adattati ed eventuali servizi particolari sono soggetti al pagamento di un supplemento.

Tutti i testi, le informazioni e le immagini fotografiche contenute in questo documento sono di proprietà di Handy Superabile e ne è pertanto vietato l'uso e la riproduzione anche parziale senza l'esplicito consenso dell'autore stesso.

Se fosse trascorso un certo lasso di tempo dall'ultima ispezione, alcuni servizi potrebbero essere cambiati e qualcuno di questi potrebbe non essere più presente.

Alpitour non può essere ritenuta responsabile se nel frattempo la situazione fosse mutata e/o ci fossero delle differenze fra quanto riportato nella scheda e la realtà.

SCHEDA STRUTTURA RICETTIVA

INFORMAZIONI GENERALI

Nome struttura ricettiva

BAIA FLAMINIA RESORT

Tipologia

Hotel/albergo

Indirizzo

Via Parigi, 8 - 61121 **Pesaro** (Pu)

Città/località

Regione

Stato

Baia Flaminia, Pesaro

Marche

ITALIA

Contatti (telefono e email)

Telefono prenotazione Alpitour 003901119690202

Sito web

<https://www.alpitour.it/vacanze/italia/marche/pesaro-e-urbino-provincia/pesaro-citta/alpiclub-baia-flaminia-resort>

Sito web accessibile conforme alle WCAG 2.1

NO

Breve descrizione

Il Baia Flaminia Resort è una moderna struttura alberghiera e congressuale, situata alle pendici del Parco Naturale S.Bartolo, e direttamente sulla Baia Flaminia, di fronte al mare. La sua posizione, a soli 2 km dal centro storico di Pesaro, e relativamente vicino a siti di interesse storico-culturale come Urbino e San Marino, rende questo albergo un luogo ideale per una vacanza culturale, di divertimento e relax.

L'Albergo si compone di due strutture verticali che ospitano sia le camere che i servizi, comunicanti fra loro: internamente tramite un corridoio ed esternamente tramite una terrazza solarium.

Diispone di **118 camere** di queste **n. 6 camere sono attrezzate per persone con mobilità ridotta: 4 quadruple al Flaminio, una tripla e una doppia al Flaminio Inn.**

La maggior parte delle camere è anche dotata di balcone e vista mare. dotate di servizi con asciugacapelli, telefono diretto, cassetta di sicurezza, minibar, TV satellitare, con programmi sky, aria condizionata. Disponibile un parcheggio interno e di un garage,

Contents

Sommario

INFORMAZIONI GENERALI.....	3
BREVE DESCRIZIONE SINTETICA.....	6
CON TIPOLOGIE BISOGNI SPECIALI.....	6
ARRIVO ALLA STRUTTURA.....	8
COME RAGGIUNGERE LA STRUTTURA.....	8
IN AUTO.....	8
IN AEREO.....	8
IN TRENO.....	9
TRASFERIMENTI.....	9
PERCORSO DAL PARCHEGGIO PRIVATO/PUBBLICO ALL'INGRESSO.....	9
INGRESSO STRUTTURA.....	11
HALL - RECEPTION.....	14
CAMERE/APPARTAMENTI.....	15
Camere attrezzate/fruibili per gli ospiti con mobilità ridotta:.....	15
CAMERA DOPPIA/TRIPLA ADATTATA PER OSPITI CON MOBILITA' RIDOTTA.....	16
Servizi igienici della camera doppia/tripla.....	19
CAMERA QUADRUPLA ADATTATA PER OSPITI CON MOBILITA' RIDOTTA.....	21
Servizi igienici della camera quadrupla.....	23
CAMERA DOPPIA ADATTATA PER OSPITI CON MOBILITA' RIDOTTA.....	25
Servizi igienici della camera doppia.....	27
BAR e RISTORANTI.....	30
AMERICAN BAR.....	30
BAR FLAAMINIO INN.....	31
RISTORANTE BAR SALA TRITONE.....	33
RISTORANTE ROSA DEI VENTI.....	36
PERCORSI INTERNI E SERVIZI COMUNI.....	38
Percorsi interni.....	38

ASCENSORI e vari percorsi comuni	39
Servizi igienici comuni nei pressi della reception	43
Servizi igienici comuni nei pressi dell’American bar e sale meeting	44
Servizi igienici comuni nei pressi del bar Flaminio Inn	46
Servizi igienici comuni nei pressi del centro benessere	47
Servizi igienici comuni nei pressi della spiaggia	49
PISCINE	50
PISCINA DI PONENTE – KIDS POOL.....	50
PISCINA di LEVANTE SUNSET POOL	51
SPIAGGIA.....	54
ATTIVITÀ SPORTIVE/RICREATIVE E MINICLUB.....	57
Attività sportive	57
Miniclub/area giochi.....	57
Centro Congressi	57
Centro benessere - Spa	58
STUDI MEDICI/STRUTTURE SANITARIE	63
Ospedali nei pressi della struttura.....	63
Eventuali strutture per la dialisi.....	63
Altre strutture sanitarie.....	63



BREVE DESCRIZIONE SINTETICA CON TIPOLOGIE BISOGNI SPECIALI

	DISABILI MOTORI Le aree comuni sono accessibili. Per raggiungere l'ingresso secondario, riservato agli ospiti con mobilità ridotta si deve prendere una piattaforma elevatrice, con porta larga 80 cm, ed un breve percorso con rampa lunga 5 metri con pendenza 10%. Le camere adattate del Flaminio Inn distano c.a. 100 metri + ascensore dalla hall principale mentre le camere del Flaminio distano soli 10 metri + ascensore. Le camere fruibili dagli ospiti con mobilità ridotta sono tutte raggiungibili dalla hall in piano e risultano abbastanza spaziose. La spiaggia dista c.a. 250 metri ed è dotata di servizi igienici attrezzati e sedia anfibia tipo JOB per facilitare l'ingresso/uscita dall'acqua
	CIECHI & IPOVEDENTI L'albergo accoglie il cane guida per non vedenti, in tutti gli ambienti, dovrà comunque essere inoltrata richiesta al tour operator in fase di prenotazione. Nei vari percorsi interni non sono presenti segnali tattili per facilitare l'orientamento. Comunque sia i percorsi sono abbastanza simmetrici e facilmente memorizzabili. Nelle camere è presente un avvisatore acustico per l'allarme antincendio. Alla reception non sono presenti pannelli tattili o in braille per non vedenti. Al ristorante non è disponibile una carta menù in braille. Il pulsante di salita e discesa della piattaforma elevatrice, posta all'ingresso, non è in rilievo o in braille, ma è comunque facilmente individuabile.
	SORDI & IPOACUSTICI Alla reception non sono presenti pannelli informativi utili anche ai non udenti, e brochure informative. Nelle camere è presente un avvisatore ottico per l'allarme antincendio
	PERSONE DIALIZZATE U.O. DI NEFROLOGIA E DIALISI Azienda Ospedaliera San Salvatore Piazzale Carlo Cinelli, 4 – Pesaro distanza: 2 km – tel. 07213611 L'unità operativa, nel periodo estivo, ha attivato il servizio di dialisi estiva che consiste, sostanzialmente, in un terzo turno al di fuori dell'attività ordinaria del reparto, con personale medico e infermieristico in servizio dopo l'orario di lavoro
	PERSONE CON ALLERGIE ALIMENTARI Il ristorante è preparato ad ospitare clienti con allergie/intolleranze alimentari, e dispone di alimenti adatti. Il personale in cucina è disponibile a cucinare alimenti portati da casa dal cliente, in stoviglie separate. Il cliente, in ogni caso dovrà comunicare al tour operator, al momento della prenotazione, le proprie esigenze, e contattare, all'arrivo in hotel, il responsabile della ristorazione, per la verifica delle modalità di preparazione ed erogazione dei pasti.



FAMIGLIE CON BAMBINI

Attività sportive, organizzate dagli animatori: 4-8 anni: MINI CLUB; 9-14 anni: JUNIOR CLUB; Nella struttura **Mini Club** (4-7 anni): **Art Attack**, in Sala Dedalo o nella Green Zone vicino alla piscina, e **Junior Club** (8-14 anni), con **attività sportive** in zona minigolf. Acquaticità per mamme e bambini, lezione di tuffi, corso di nuoto, preparazione spettacolo teatrale del venerdì. Alla sera **Baby Dance**

Possibilità di cenare con gli animatori.

WWW.HANDYSUPERABILE.ORG

ARRIVO ALLA STRUTTURA

COME RAGGIUNGERE LA STRUTTURA

IN AUTO

Da nord - Da Milano e da gran parte del nord Italia si percorre l'autostrada A1 e poi l'A15 da Bologna in direzione Ancona. Da Venezia si prende l'A13 fino a Bologna e poi l'A14.

Dal centro - Da Roma si può scegliere di percorrere le autostrade A24 e poi A14 direzione Bologna, oppure optare per la via Flaminia.

Da sud - seguire le direttrici Roma-Pescara e Taranto-Pescara-Ancona.

Dall'**Autostrada A14** Bologna-Bari, sia da sud che da nord, si esce al **casello di Pesaro** e poi si segue per Marotta, verso il mare.

IN AEREO

L'Aeroporto più vicino si trova a **Miramare di Rimini in Via Flaminia 409**, a circa 35 km. L'aerostazione è dotata di banchi Info-Biglietteria idonei a passeggeri su sedia a rotelle. Vi sono 7 servizi igienici attrezzati per portatori di handicap, e per accedere ai due piani sono presenti 5 ascensori accessibili ai viaggiatori in carrozzina.

Sono disponibili, inoltre, 15 posti auto per disabili, nell'area a sosta lunga, con servizio di chiamata nel parcheggio

Servizio di assistenza per persone con disabilità

Si la persona con mobilità ridotta viene accompagnata, dagli addetti all'assistenza, dall'aeromobile fino al nastro trasportatore per il ritiro dei bagagli.

Per garantire un servizio adeguato ai viaggiatori con mobilità ridotta o non vedenti, la richiesta di assistenza deve essere notificata alla Compagnia aerea, nella fase di prenotazione del volo ed entro 48 ore dalla partenza.



Imbarco/sbarco del passeggero con mobilità ridotta

Con sedia di cortesia e ambulift/finger (corridoio mobile che collega il gate con l'aereo)

Percorsi tattili per ciechi e ipovedenti

Si
Presente un locale wc accessibile con maniglie di sostegno
Si
IN TRENO
La stazione ferroviaria di riferimento è quella di <i>Pesaro</i> , situata nel centro di Pesaro, a 2,3 km dalla struttura
Servizio di assistenza per persone con disabilità
Si
TRASFERIMENTI
Durata del trasferimento, in auto/bus dall'aeroporto
L'aeroporto di Rimini e San Marino dista circa 34 Km dal Baia Flaminia e la durata del trasferimento in auto è di circa 35 minuti, mentre l'aeroporto delle Marche, ad Ancona, dista 65 km, con 45 minuti in auto
Per il trasferimento è disponibile
bus non adattato per il trasporto dei clienti in carrozzina
E' possibile richiedere o noleggiare all'atto della prenotazione, un trasferimento privato (possibile un supplemento) con
Taxi/mezzi non adattati per il trasporto di persone in carrozzina manuale

PERCORSO DAL PARCHEGGIO PRIVATO/PUBBLICO ALL'INGRESSO
Parcheggio privato
Si piazzale scoperto e un garage (a pagamento e prenotabili fino a esaurimento solo all'arrivo)
Posto auto riservato a persone con disabilità nel parcheggio privato

NO
Tipologia di pavimentazione del parcheggio privato
asfalto
Parcheggio pubblico nelle vicinanze
Si
Tipologia di pavimentazione del parcheggio pubblico
asfalto
Presenza di posto auto riservato a persone con disabilità nel parcheggio pubblico
Si, opportunamente segnalati

Percorso dal parcheggio privato all'ingresso
Con rampe (400 cm con pend. c.a. 12%) ed una porta a vetri, ampiamente larga, situata a c.a. una decina di metri. Da qui si accede ad un corridoio fra il Flaminio e il Flaminio inn

Distanza dal parcheggio all'ingresso
10 Metri circa

INGRESSO STRUTTURA

L'Albergo si compone di due strutture verticali (Flaminio e Flaminio Inn) che ospitano sia le camere che i servizi, comunicanti internamente tramite un corridoio ed esternamente tramite una terrazza solarium

Ingresso accessibile

Secondario

Modalità di accesso alla struttura

All'ingresso è presente una piattaforma elevatrice che permette agli ospiti con mobilità ridotta di superare una scala con 10 gradini, dotata di corrimano centrale. La porta a vetri ha una luce netta di cm 80, mentre il pulsante di chiamata esterno è posto ad un'altezza di cm 106 e la pulsantiera interna ad un'altezza di cm 110. La cabina ha dimensioni di 92 X 127 cm. Il pulsante di salita e discesa non è in rilievo o in braille, ma è comunque facilmente individuabile.

Per gli ospiti con mobilità ridotta è presente un ingresso secondario, in piano, raggiungibile tramite un breve percorso, attraverso una rampa lunga 510 cm, larga 135 cm e con pendenza 9,8 %





Tipologia della porta di ingresso

La porta d'ingresso principale è automatica. Per raggiungere la hall e la reception si devono, tuttavia, superare tre scalini di 17 cm di altezza. La porta di ingresso secondaria è a vetri (vedi foto in basso)

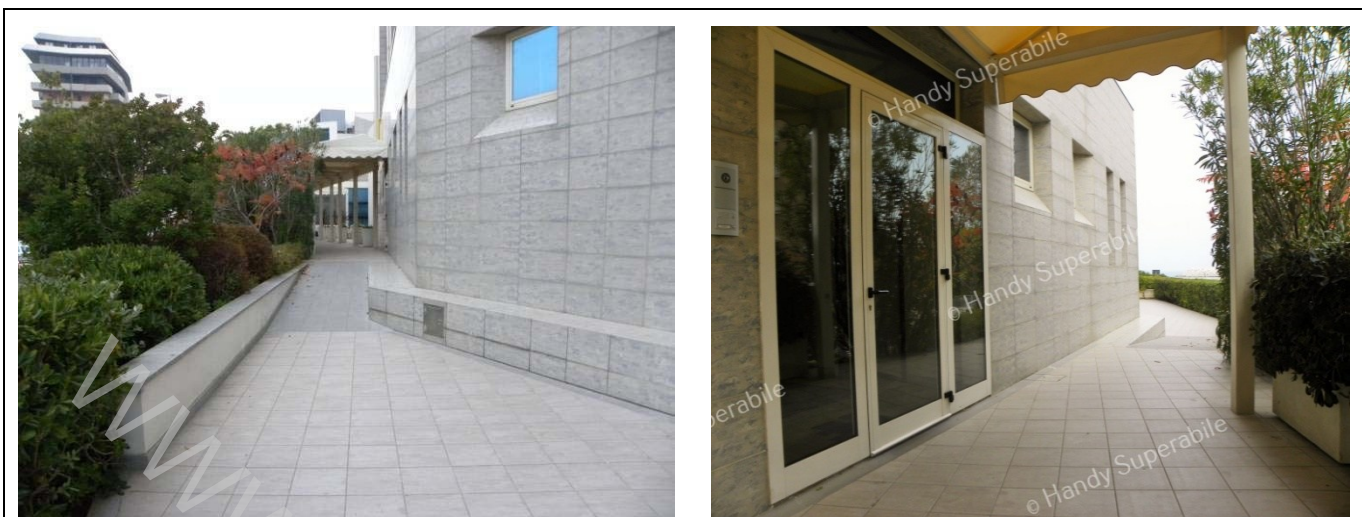

Larghezza utile porta/varco d'ingresso secondario

86 cm con piccolo scalino di 3 cm

Indicatori e mappe tattili

non sono presenti segnali tattili per facilitare l'orientamento. Comunque sia i percorsi sono abbastanza simmetrici e facilmente memorizzabili

Note eventuali

Dal Flaminio Inn, sul lato che guarda il lungomare, nei pressi dell'ingresso del bar Flaminio Inn, della piscina di Levante, e del ristorante estivo, è presente un altro ingresso secondario che conduce sul lungomare che porta alla spiaggia. Il cancello ha una luce netta di 150 cm. Si devono poi percorrere due rampe, intervallate da una piazzuola di sosta: la prima larga 85 cm e lunga 7 m e la seconda larga 148 cm e lunga 3 metri



HALL - RECEPTION

Si presenta ampia ed elegante, in un ambiente veramente accogliente con ampie vetrate che offrono all'ospite una vista suggestiva sulla Baia Flaminia

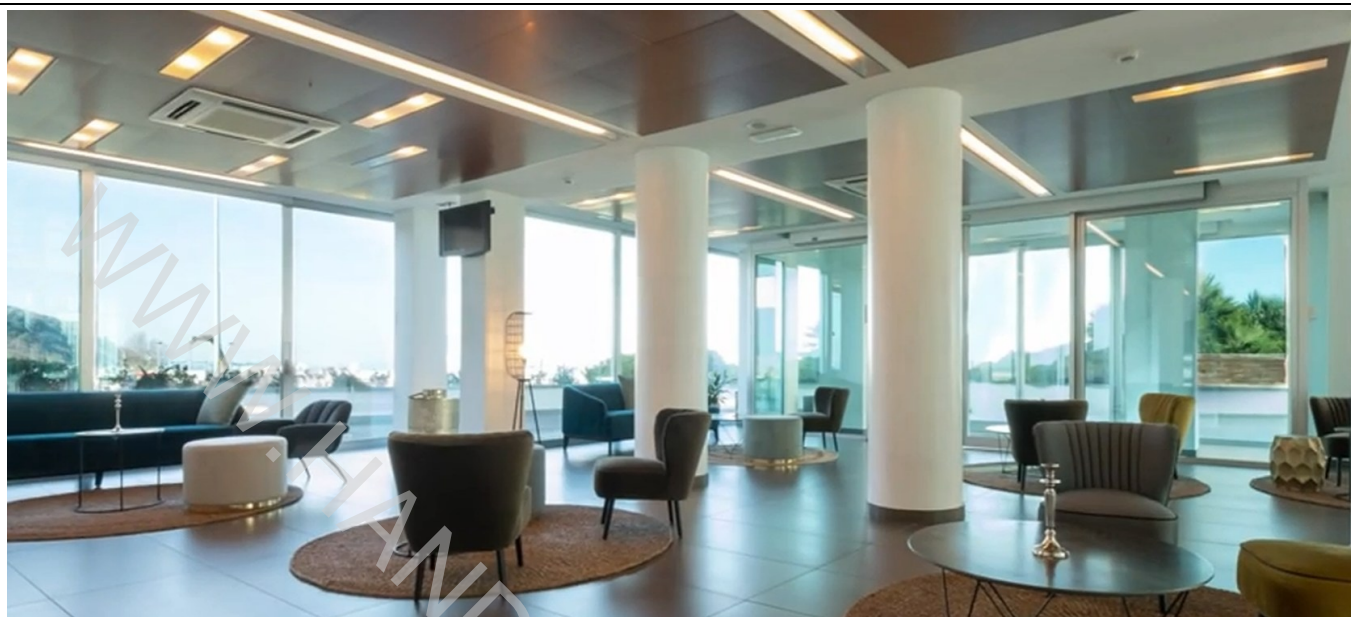

Hall raggiungibile

In piano

Altezza banco di ricevimento

106 cm

Personale multilingue

Sì

Tipologia di materiale informativo

Brochure Audioguide

È prevista assistenza iniziale ai visitatori con disabilità

con accompagnamento in camera
con servizio di facchinaggio

Sono previsti i seguenti ausili per i visitatori con disabilità

sedia comoda per doccia
sedia anfibia

Note eventuali

Il banco della reception non presenta parti ribassate, ma gli ospiti in carrozzina possono essere ricevuti comodamente in uno dei graziosi salottini, con comode poltrone e tavolini, distribuiti ordinatamente nella hall.

Nello stesso salone che ospita l'American bar, al piano sottostante alla hall, troviamo gli ingressi delle sale per meeting, Mare"e "Silene" e i servizi igienici attrezzati per gli ospiti con mobilità ridotta

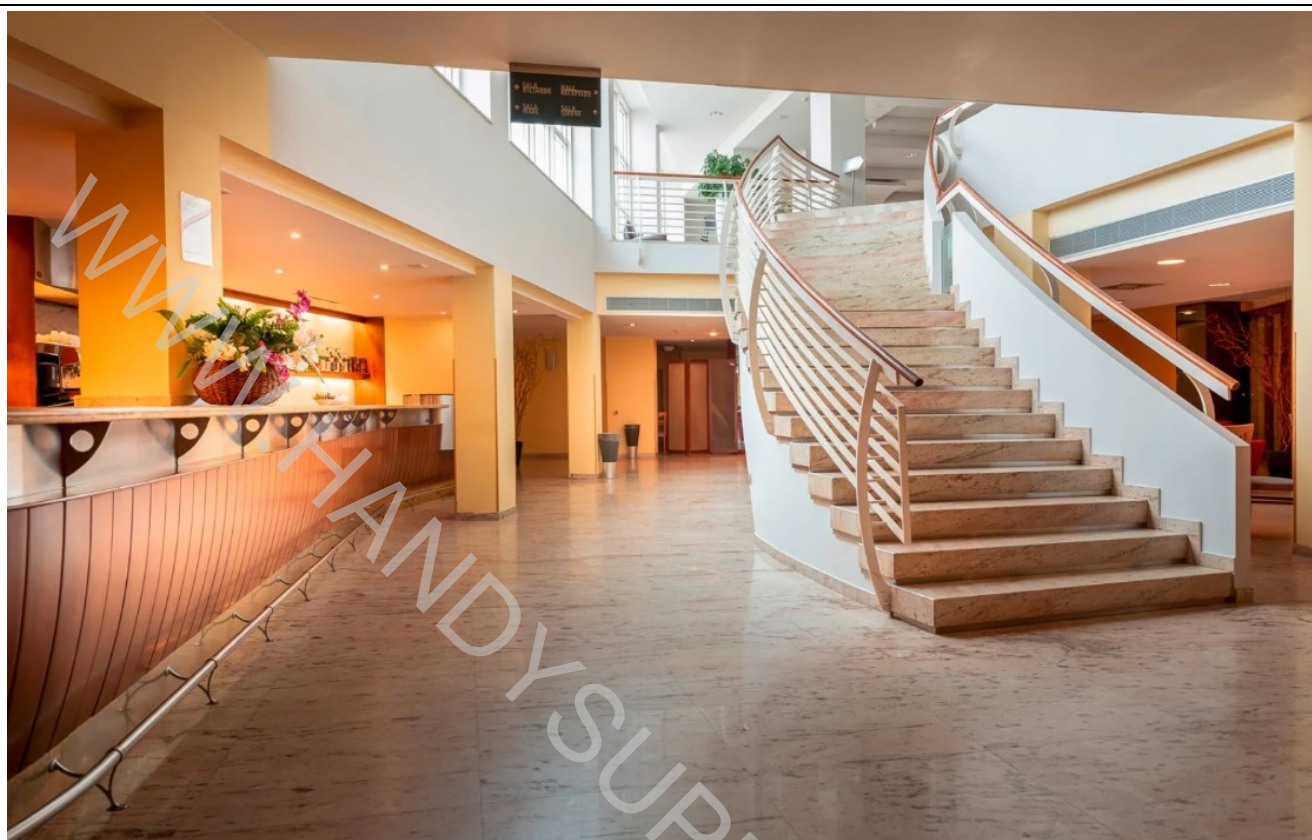

CAMERE/APPARTAMENTI

Il Baia Flaminia resort dispone di 118 camere con servizi, telefono diretto, cassetta di sicurezza, minibar, TV satellitare e aria condizionata; di queste **n. 6 camere sono attrezzate per persone con mobilità ridotta: 4 quadruple al Flaminio, una tripla e una doppia al Flaminio Inn.**

La maggior parte delle camere è anche dotata di balcone e vista mare.

A pagamento: connessione ad internet, consumazioni minibar, pay TV.

Sono inoltre disponibili camere executive e junior suite posizionate ai piani alti, più spaziose e dotate di doccia jacuzzi.

La struttura dispone di

num. 118 camere

Camere attrezzate/fruibili per gli ospiti con mobilità ridotta:

num 2 doppie /triple	situata/e al piano 1 del Flaminio Inn
num 2 quadruple	situata/e al piano 1 del Flaminio
num 2 quadruple	situata/e al piano 2 del Flaminio

Le sistemazioni che non si trovano al piano terra sono raggiungibili tramite

ascensore

CAMERA DOPPIA/TRIPLA ADATTATA PER OSPITI CON MOBILITA' RIDOTTA

Camera visitata

Numero 917

Ubicazione

Primo piano al Flaminio Inn

Modalità di accesso alla camera/appartamento visitato



si raggiunge, dalla hall del Flaminio, tramite ascensore al piano -1, percorrendo un corridoio che conduce al Flaminio Inn; da qui tramite l'ascensore si sale al piano dove si trova la camera. La pavimentazione nel corridoio è in moquette, ma facilmente percorribile anche dagli ospiti in carrozzina. L'ascensore ha un pulsante di chiamata, in rilievo, posto ad un'altezza di 110 cm, con porta larga 92 cm; la cabina ha dimensioni 112X142 cm e manca di un maniglione di sostegno. La tastiera è in rilievo, h= 102 cm.

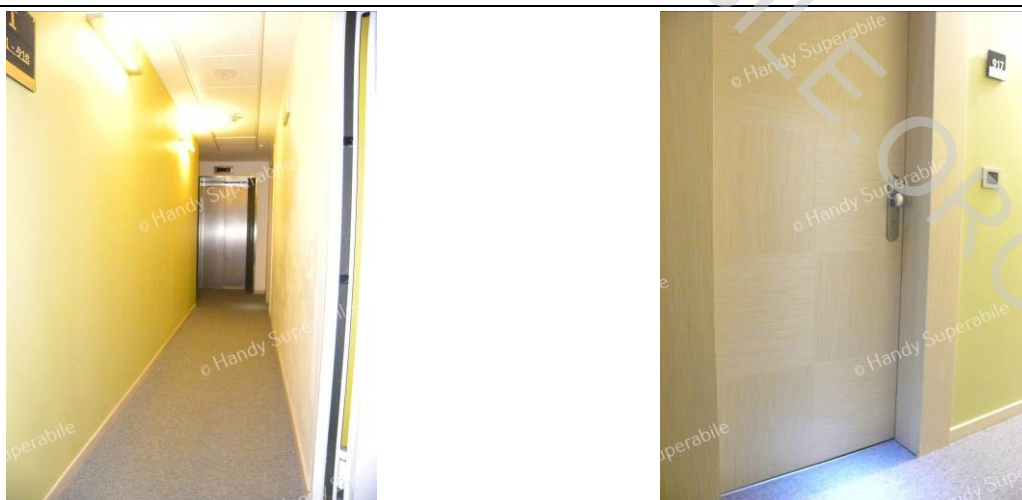

Larghezza utile porta di ingresso

80 cm

Apertura porta di ingresso

Tramite tessera magnetica, si apre verso l'interno

Tipologia e altezza del letto

letto matrimoniale (180X200 cm) è alto 50 cm , con spazio di manovra a sinistra cm 54, a destra 190 cm e di fronte 96 cm, punto più stretto del corridoio interno.





Telefono in camera con punto sul tasto 5 per ospiti ipo/non vedenti

SI

Tipologia dell'armadio

Ad ante

Altezza da terra dell'appendiabiti

145 cm

Spazio libero sottostante la scrivania

spazio sottostante per l'accostamento con la carrozzina di 78 cm e con base superiore di appoggio alta da terra 73 cm

**Altezza comando controllo ambientale temperatura**

a lato della porta d'ingresso, ad un'altezza di cm 145

Azionabile con telecomando

NO

In camera sono disponibili

Connessione WiFi, cassaforte, frigobar, Pay tv

Larghezza utile porta ingresso terrazzo/balcone/giardino se presente

72 cm

Accesso al terrazzo/balcone/giardino se presente

in piano tramite scalino battiporta H 5 cm

Note eventuali

La stanza dispone di un allarme antincendio con segnale acustico e ottico.

Servizi igienici della camera doppia/tripla**Accesso al locale**

In piano

Larghezza utile porta di ingresso

82 cm

Tipologia della porta

Ad anta che apre verso l'esterno

Tipologia della maniglia

A leva

Altezza WC

50 cm e spazio libero a dx cm 24, a sx ampio e frontale 105 cm.
Sedile WC a parte frontale
Di tipo continuo
Maniglioni di sostegno
maniglione reclinabile a sx, altezza circa 80 cm.
Doccetta flessibile a lato del wc
Si
Spazio libero ai lati del wc
a dx cm 24 ampio a sx e frontale 105 cm

Campanello elettrico/telefono a lato wc
A corda
Lavabo con spazio sottostante per accostamento carrozzina
Lavabo con rubinetto a leva lunga, alto da terra cm 85 e profondità sotto il lavandino per accostamento frontale cm. 80. cm
Altezza da terra bordo inferiore specchio
Reclinabile, fruibile da ospite in sedia a rotelle
Altezza da terra asciugacapelli
125 cm con portasciugamani a 84 cm da terra.
Disponibile doccia accessibile agli ospiti con mobilità ridotta
Si



Tipologia doccia

a filo di pavimento ed è delimitato da pannelli apribili a soffietto

Sedia doccia

sedile pieghevole H 54 cm, dimensioni seduta 40 cm X 37 cm

Maniglione di sostegno

Si

Presenza di soffione o saliscendi

saliscendi

Campanello elettrico/telefono lato doccia

A corda

CAMERA QUADRUPLA ADATTATA PER OSPITI CON MOBILITA' RIDOTTA

Camera visitata

Numero 16

Ubicazione

Al primo piano del Flaminio

Modalità di accesso alla camera/appartamento visitato

si raggiunge, dalla hall del Flaminio, tramite ascensore, La pavimentazione nel corridoio è in moquette, ma facilmente percorribile anche dagli ospiti in carrozzina.



Larghezza utile porta di ingresso

87 cm

Apertura porta di ingresso

Verso l'interno

Tipologia e altezza del letto

un letto matrimoniale e due letti a castello. Il letto matrimoniale (180X200 cm) è alto 53 cm, con spazio di manovra a sinistra cm 60, a destra 137 cm e di fronte 85 cm.





Telefono in camera con punto sul tasto 5 per ospiti ipo/non vedenti

Si

Tipologia dell'armadio

Ad ante scorrevoli

Altezza da terra dell'appendiabiti

170 cm

Spazio libero sottostante la scrivania

con spazio sottostante per l'accostamento con la carrozzina di 66 cm e con base superiore di appoggio alta da terra 76 cm

In camera sono disponibili

Connessione WiFi, cassaforte, frigobar, Pay tv

Larghezza utile porta ingresso terrazzo/balcone/giardino se presente

dispone di un balcone (120X104)

Accesso al terrazzo/balcone/giardino se presente

In piano con porta a vetri larga 70 cm e scalino di 5 cm

Servizi igienici della camera quadrupla

Accesso al locale

In piano

Larghezza utile porta di ingresso
79 cm
Tipologia della porta
Ad anta che apre verso l'esterno

Altezza WC
50 cm
Sedile WC a parte frontale
Di tipo aperto
Maniglioni di sostegno
maniglione reclinabile a dx, altezza circa 80 cm
Doccetta flessibile a lato del wc
Si
Spazio libero ai lati del wc
con spazio libero a sx cm 46 a dx e frontale ampio
Campanello elettrico/telefono a lato wc
campanello d'allarme a filo
Lavabo con spazio sottostante per accostamento carrozzina
Il lavabo è alto da terra cm 81 con profondità sotto il lavandino per accostamento frontale cm. 66.
Altezza da terra bordo inferiore specchio
Fisso fruibile da un ospite in carrozzina
Altezza da terra asciugacapelli

155 cm ed il portasciugamani lavabo/doccia a 125/175 cm.
Disponibile doccia accessibile agli ospiti con mobilità ridotta
Si
Tipologia doccia
A filo pavimento ed è delimitato da pannelli apribili a soffietto

Sedia doccia
sedile pieghevole (40x37 cm), alto 52
Maniglione di sostegno
Fisso a muro
Presenza di soffione o saliscendi
fisso
Campanello elettrico/telefono lato doccia
a corda
CAMERA DOPPIA ADATTATA PER OSPITI CON MOBILITA' RIDOTTA
Camera visitata
Numero 912
Ubicazione
Primo piano del Flaminio Inn
Modalità di accesso alla camera/appartamento visitato
dalla hall del Flaminio, tramite ascensore, al piano -1, e corridoio fino al Flaminio Inn; da qui ascensore fino al piano 1.



Larghezza utile porta di ingresso
81 cm
Apertura porta di ingresso
Verso l'interno
Tipologia e altezza del letto
Il letto matrimoniale (180X200 cm) è alto 53 cm con spazio di manovra a sx ampio, a dx 120 cm e frontale 150 cm.
Telefono in camera con punto sul tasto 5 per ospiti ipo/non vedenti
Si
Tipologia dell'armadio
porte ad ante con appendiabiti posto ad un'altezza da terra di 170 cm
Altezza da terra dell'appendiabiti
170 cm
Spazio libero sottostante la scrivania

spazio sottostante per l'accostamento con la carrozzina di 71 cm e con base superiore di appoggio alta da terra 75 cm.
Altezza comando controllo ambientale temperatura
posto ad un'altezza di 145 cm
Azionabile con telecomando
No
In camera sono disponibili
Connessione WiFi, cassaforte, frigobar, Pay tv
Larghezza utile porta ingresso terrazzo/balcone/giardino se presente
balcone (125X127 cm) con porta a vetri larga 72 cm
Accesso al terrazzo/balcone/giardino se presente
In piano con scalino battiporta di cm 5.

Servizi igienici della camera doppia
Accesso al locale
In piano
Larghezza utile porta di ingresso
bagno con dimensioni 150 X 270, luce netta della porta di 79 cm
Tipologia della porta
Ad anta che apre verso l'esterno



Altezza WC

50 cm

Sedile WC a parte frontale

Di tipo continuo

Maniglioni di sostegno

reclinabile a sx, altezza circa 80 cm

Doccetta flessibile a lato del wc

Si

Spazio libero ai lati del wc

spazio libero a sx ampio,
a dx 38 cm e frontale 67 cm. Il wc è dotato di maniglione

Campanello elettrico/telefono a lato wc

Assente

Lavabo con spazio sottostante per accostamento carrozzina

alto da terra cm 83 con profondità sotto il lavandino per accostamento frontale cm. 77

Altezza da terra bordo inferiore specchio

regolabile e fruibile da un ospite in carrozzina

Altezza da terra asciugacapelli

Sufficiente per ospite in carrozzina

Disponibile doccia accessibile agli ospiti con mobilità ridotta

Si

Tipologia doccia

box doccia (80X80 cm) a filo di pavimento ed è delimitato da pannelli apribili a soffietto

**Sedia doccia**

sedile pieghevole (40X37 cm), alto 52 cm

Maniglione di sostegno

Fisso verticale

Presenza di soffione o saliscendi

saliscendi

Campanello elettrico/telefono lato doccia

A corda

BAR e RISTORANTI

Il bar è collocato in un'ampia sala elegantemente arredata, con tavoli e sedie e graziosi divanetti.

AMERICAN BAR

Ubicazione

nei pressi della sala riunione (meeting)

Ubicazione

PIANO -1

Modalità di accesso

si raggiunge dalla hall principale tramite una scala o ascensore.





Pavimentazione

Liscia

Larghezza utile della porta di ingresso

Superiore a 100

Scalino battiporta di altezza

assente

Altezza del banco ribassato inferiore a 100 cm

116 cm

Banco del buffet se presente

assente

Tipologia dei tavoli

un supporto centrale con base circolare,

Altezza utile sotto il tavolo per accostamento carrozzina

altezza da terra 75 cm e spazio sottostante 72 cm .cm

BAR FLAAMINIO INN

situato in un'ampia sala con grandi spazi, circondata da vetrate

Ubicazione

Nei pressi della Piscina Levante

Ubicazione

Al piano 0

Modalità di accesso

Si raggiunge dal Flaminio, tramite ascensore, scendendo al piano -1, corridoio fino al Flaminio Inn e, da qui, ascensore al piano 0



Pavimentazione

Piastrellata liscia

Larghezza utile della porta di ingresso

Superiore a 100 cm

Scalino battiporta di altezza

Privo di scalino

Altezza del banco ribassato inferiore a 100 cm

116 cm

Banco del buffet se presente

assente

Tipologia dei tavoli

poltroncine e divanetti, sedie e tavoli che presentano un supporto centrale con base circolare

Altezza utile sotto il tavolo per accostamento carrozzina

altezza da terra 76 cm e spazio sottostante 74 cm

Attraverso una porta a vetri scorrevole, si esce direttamente in un'ampia terrazza con vista panoramica e con tavoli e sedie regista



RISTORANTE BAR SALA TRITONE

La sala Tritone, utilizzabile nel periodo invernale per convegni, si trasforma nel periodo estivo in un grande ristorante.

Il locale si trova nei pressi

della reception, al Flaminio

Ubicazione

Piano 0

Modalità di accesso

facilmente raggiungibile anche dagli ospiti in carrozzina, dalla hall, tramite l'ingresso secondario, ad una decina di metri dalla reception.



Pavimentazione

Piastrellata liscia

Larghezza utile della porta di ingresso

a vetri ha una luce netta di cm 130 X 2 ante,

Scalino battiporta di altezza

con piccolo scalino di 3 cm, mentre la porta d'ingresso, dal lato piscina Levante, è cm 93X2 ante.

Altezza del banco ribassato inferiore a 100 cm

Il banco del bar è alto 108 cm

Banco del buffet se presente

assente

Ad un cliente con mobilità ridotta e/o non vedente è possibile riservare sempre lo stesso tavolo

Si

Servizio al tavolo per persone con disabilità
Si
Tipologia dei tavoli
Circolare a 4 gambi
Altezza utile sotto il tavolo per accostamento carrozzina
Sufficiente per l'accostamento da ospite in carrozzina
Menù con caratteri large print (ingranditi)
No
Il ristorante dispone di veranda/dehors esterna
No
Servizi igienici comuni fruibili da un ospite con ridotta mobilità
(vedi "servizi igienici accessibili nei percorsi interni e servizi comuni")
INFO PER I PICCOLI OSPITI
Disponibilità di seggioloni per neonati
Si
Area riservata al pranzo per i piccoli ospiti con gli animatori
No
INFO PER INTOLLERANZE/ALLERGIE ALIMENTARI
Il ristorante è preparato ad ospitare clienti con allergie/intolleranze alimentari, e dispone di alimenti adatti.
Il personale in cucina è disponibile a cucinare alimenti portati da casa dal cliente, in stoviglie separate
Disponibilità dei seguenti alimenti per celiaci
pane pasta biscotti
Note eventuali
Note Il cliente con intolleranze alimentari dovrà segnalare le proprie esigenze, all'atto della prenotazione. Al momento dell'arrivo in hotel, dovrà poi contattare il responsabile della ristorazione per riconfermare le proprie esigenze e ottenere informazioni circa le modalità di preparazione ed erogazione dei pasti" (Handy Superabile e il Tour Operator non possono tuttavia garantire la non contaminazione)

RISTORANTE ROSA DEI VENTI

Il ristorante Rosa dei Venti è pienamente funzionante durante il periodo invernale mentre **durante il periodo estivo**, funge, all'occorrenza, **solo da sala colazioni** ed il ruolo di ristorante principale viene svolto dall'ampio ristorante della sala Tritone, visto in precedenza

Ubicazione

Al piano 0 nei pressi dell'ingresso del bar Flaminio Inn

Modalità di accesso

Dal Flaminio Inn, sul lato che guarda il lungomare, nei pressi della piscina di Levante



Pavimentazione

liscia

Larghezza utile della porta di ingresso

Porta a vetri larga 105 x 2 ante

Banco del buffet se presente

76 cm da terra





I distributori del caffè e latte, durante la colazione, sono posti ad un'altezza di

il distributore del caffè si trova ad un'altezza di 100 cm con pulsantiera a 150 cm

Ad un cliente con mobilità ridotta e/o non vedente è possibile riservare sempre lo stesso tavolo

Si

Servizio al tavolo per persone con disabilità

Si

Tipologia dei tavoli

Con supporto centrale

Altezza utile sotto il tavolo per accostamento carrozzina

con altezza da terra cm 76 e spazio sottostante cm 73.

Servizi igienici comuni fruibili da un ospite con ridotta mobilità

(vedi "servizi igienici accessibili nei percorsi interni e servizi comuni)

PERCORSI INTERNI E SERVIZI COMUNI

Percorsi interni

I percorsi interni di collegamento fra le varie strutture sono tutti accessibili e percorribili in piano o tramite ascensori. Nei vari percorsi interni non sono presenti segnali tattili per facilitare l'orientamento. Comunque sia i percorsi sono abbastanza simmetrici e facilmente memorizzabili

Distanze approssimative dalla camera/appartamento/bungalow visitato e destinato ai clienti con disabilità fino alle diverse aree comuni principali

Dalla **CAMERA** visitata all' **INGRESSO (Hall)** Le camere adattate del Flaminio Inn distano c.a. 100 metri + ascensore dalla hall principale mentre le camere del Flaminio distano soli 10 metri + ascensore

Dalla **CAMERA** visitata al **RISTORANTE PRINCIPALE** Circa 120 metri dalle camere del Flaminio Inn mentre dalle camere situate al Flaminio, una ventina di metri

Dalla **CAMERA** visitata alla **PISCINA PRINCIPALE** Dalle camere alla hall (come sopra) si trova a pochi metri dalla Hall

Dalla **CAMERA** visitata alla **SPIAGGIA** dista circa 250 metri dall'ingresso principale del Flaminio e c.a. 200 metri dall'ingresso secondario del Flaminio inn Distanza circa 250 metri

Lungo i percorsi sono presenti segnali informativi direzionali delle varie aree comuni

Si

Indicare se i percorsi di collegamento con le aree comuni sono in piano o con rampe o con scalini, oltre a quelli già descritti

Dalla **CAMERA** visitata all' **INGRESSO (Hall)**

Le camere adattate del Flaminio Inn sono raggiungibili dalla hall principale del Flaminio, tramite ascensore, al piano -1, e corridoio fino al Flaminio Inn; da qui ascensore fino al piano 1.

Le camere adattate del Flaminio, raggiungibili dalla hall del Flaminio, tramite ascensore, al primo e secondo piano.

Dalla **CAMERA** visitata al **RISTORANTE PRINCIPALE**

Tramite ascensore, vicino alla Hall

Dalla **CAMERA** visitata alla **PISCINA PRINCIPALE**

Tramite ascensore si arriva al piano 0

Dalla CAMERA visitata alla SPIAGGIA

Dalla hall, primo tratto presenta una pavimentazione in asfalto, con rampa lunga c.a. 10. Il tratto finale, di c.a. 50 m, dal parcheggio allo stabilimento balneare, è in piastre di cemento larghe più di 90 cm.

ASCENSORI e vari percorsi comuni

Dall'ingresso secondario, consigliabile agli ospiti con mobilità ridotta, (vedi ingresso alla struttura) a pochi metri dalla hall, troviamo la postazione di internet con pc posto ad un'altezza di 92 cm da terra e spazio sottostante 89 cm.



ASCENSORI che dalla hall conducono alle camere del Flaminio e al piano sottostante all'american bar, alla sala meeting, "Sirena" e "Mare", e al corridoio che conduce al Flaminio Inn. L'ascensore ha un pulsante di chiamata, in rilievo, posto ad un'altezza di 110 cm, con porta larga 92 cm; la cabina ha dimensioni 112X142 cm e manca di un maniglione di sostegno. La tastiera è in rilievo, h= 102 cm.



Nelle foto sopra vediamo gli ASCENSORI che dalla hall conducono alle camere del Flaminio e al piano sottostante all'american bar, sale meeting, "Sirena" e "Mare", e al corridoio che conduce al Flaminio Inn. L'ascensore ha un pulsante di chiamata, in rilievo, posto ad un'altezza di 110 cm, con porta larga 92 cm; la cabina ha dimensioni 112X142 cm e manca di un maniglione di sostegno. La tastiera è in rilievo, h= 102 cm.



Dall'American bar del Flaminio, per raggiungere il Flaminio Inn, si deve percorrere, in piano, un corridoio che conduce ad un ascensore. A metà del corridoio troviamo le indicazioni per raggiungere il garage coperto e la porta a vetri che conduce al grande piazzale adibito a parcheggio (a pagamento). Qui non vi sono posti riservati ai portatori di handicap



Nelle foto le scale e l'ASCENSORE che conducono al bar Flaminio inn. L'ascensore ha un pulsante di chiamata, in rilievo, posto ad un'altezza di 118 cm, con porta larga 78 cm; la cabina

ha dimensioni 82X121 cm e manca di un maniglione di sostegno. La tastiera è in braille e rilievo, h= 140 cm.



Nella foto sopra a sinistra la sala dove si trova il bar Flaminio Inn con l'ascensore sulla sinistra che conduce al corridoio di collegamento fra le due strutture Flaminio e Flaminio Inn, visto in precedenza. Sulla destra vediamo l'ascensore che conduce alle camere del Flaminio Inn. L'**ASCENSORE** che dal Bar Flaminio Inn sale alle camere ha un pulsante di chiamata, in rilievo, posto ad un'altezza di 110 cm, con porta larga 92 cm; la cabina ha dimensioni 112X142 cm ed è dotata di maniglione di sostegno; la tastiera è in braille e rilievo, h= 102 cm.



Dal Bar Flaminio Inn, attraverso una porta a vetri automatica, si esce su un'ampia terrazza con sedie e tavoli e vista panoramica. Dalla terrazza proseguendo si raggiunge la piscina di Ponente ed una uscita secondaria con cancello



Dal Flaminio Inn, sul lato che guarda il lungomare, nei pressi dell'ingresso del bar Flaminio Inn e della piscina di Levante, è presente un ingresso secondario che conduce sul lungomare che porta alla spiaggia. Il cancello ha una luce netta di 150 cm. Si devono poi percorrere due rampe, intervallate da una piazzuola di sosta (130 X 85 cm): la prima larga 85 cm e lunga 7 m (vedi foto sopra a sx) e la seconda larga 148 cm e lunga 3 metri (vedi foto sopra a dx).





Dall'ingresso secondario che guarda il mare poi si può raggiungere sulla destra, a pochi metri, l'ingresso del bar Flaminio Inn, mentre sulla sinistra troviamo la piscina di Ponente, situata a pochi metri e più avanti, superata una rampa, lunga cm 450 con pendenza moderata (c.a. 7,5%), raggiungiamo l'ingresso principale del Flaminio (vedi foto sopra).

Servizi igienici comuni nei pressi della reception

Modalità di accesso

In piano ad una decina di metri dalla reception, vicino l'ingresso secondario alla struttura



Larghezza utile porta di ingresso

presentano una doppia porta larga 80 cm che separa l'antibagno con lavabo dal locale toilette, con ampi spazi in entrambi i locali

Tipologia della porta

ad anta

Tipologia della maniglia

A leva

Altezza WC

50 cm

**Sedile WC a parte frontale**

Di tipo continuo

Maniglioni di sostegno

con maniglione di sostegno fisso a parete sulla destra e verticale a sx

Doccetta flessibile a lato del wc

Sì

Spazio libero ai lati del wc

spazio di manovra a sx e frontale ampio

Campanello elettrico/telefono a lato wc

Campanello a corda

Lavabo con spazio sottostante per accostamento carrozzina

spazio sottostante sufficiente per l'accostamento con la carrozzina.

Altezza da terra bordo inferiore specchio

Fisso fruibile da ospite in carrozzina

Servizi igienici comuni nei pressi dell'American bar e sale meeting**Modalità di accesso**

In piano; Tramite scala o ascensore si raggiunge il piano -1. (nello stesso salone che ospita l'American bar e gli ingressi delle sale per meeting),



Larghezza utile porta di ingresso

Porta d'ingresso di 82 cm e seconda porta di 82 cm

Tipologia della porta

Ad ante

Tipologia della maniglia

A leve

Altezza WC

50 cm

Sedile WC a parte frontale

Di tipo continuo

Maniglioni di sostegno

fisso, a parete, sulla destra e sinistra

Doccetta flessibile a lato del wc

Si

Spazio libero ai lati del wc
con spazio di manovra a sx e frontale ampio
Campanello elettrico/telefono a lato wc
Si
Lavabo con spazio sottostante per accostamento carrozzina
spazio sottostante sufficiente per l'accostamento con la carrozzina.
Altezza da terra bordo inferiore specchio
Fruibile da ospite in carrozzina
Servizi igienici comuni nei pressi del bar Flaminio Inn
Modalità di accesso
In piano; si raggiunge dal Flaminio, tramite ascensore, scendendo al piano -1, corridoio fino al Flaminio Inn e, da qui, ascensore al piano 0 dove si trova il bar Flaminio Inn; a lato del bar e dell'ascensore troviamo la porta di accesso ai servizi igienici comuni

Larghezza utile porta di ingresso
con luce netta 80 cm. e seconda porta interna di 82 cm.
Tipologia della porta
Ad anta
Tipologia della maniglia
A leva
Altezza WC
50 cm



Sedile WC a parte frontale

Di tipo aperto (con dente frontale)

Maniglioni di sostegno

Reclinabile sul lato destro

Doccetta flessibile a lato del wc

Si

Spazio libero ai lati del wc

spazio di manovra a sx di cm 20 e a destra e frontale ampio

Campanello elettrico/telefono a lato wc

A corda

Lavabo con spazio sottostante per accostamento carrozzina

spazio sottostante sufficiente per l'accostamento con la carrozzina.

Altezza da terra bordo inferiore specchio

Sufficiente per ospite in sedia a rotelle

Servizi igienici comuni nei pressi del centro benessere

Modalità di accesso

In piano

Larghezza utile porta di ingresso

Superiore a 90 cm



Altezza WC

50 cm

Sedile WC a parte frontale

Di tipo aperto (con dente frontale)

Maniglioni di sostegno

A destra reclinabile e fisso a parete

Doccetta flessibile a lato del wc

Si

Spazio libero ai lati del wc

A destra e frontale ampio

Campanello elettrico/telefono a lato wc

assente

Lavabo con spazio sottostante per accostamento carrozzina

lavabo con rubinetto a leva lunga presenta uno spazio sottostante sufficiente per l'accostamento con la carrozzina
Altezza da terra bordo inferiore specchio
Fisso sufficiente da ospite in carrozzina
Disponibile doccia accessibile agli ospiti con mobilità ridotta
Si
Tipologia doccia
A filo pavimento
Sedia doccia
sedile a muro reclinabile
Presenza di soffione o saliscendi
saliscendi
Campanello elettrico/telefono lato doccia
A corda
Servizi igienici comuni nei pressi della spiaggia
Vedi scheda " SPIAGGIA "

PISCINE

PISCINA DI PONENTE – KIDS POOL

Ubicazione

piano 0 nei pressi del parcheggio

Modalità di accesso all'area piscina

raggiungibile dagli ospiti in carrozzina tramite un percorso secondario, adiacente al parcheggio, attraversando una rampa lunga c.a. 500 cm con pendenza c.a. 10% (vedi foto in basso a sinistra)



Accesso alla vasca tramite

Scala metallica

Per facilitare l'ingresso in acqua agli ospiti con disabilità motoria è disponibile

La piscina non dispone di sollevatori con sedile per facilitare l'accesso alla vasca ai clienti in carrozzina

Il personale può offrire assistenza alle persone disabili per il trasporto con l'ausilio
No
Altezza bordo-livello acqua
Il livello dell'acqua è più basso rispetto al bordo vasca di c.a. 20 cm.
Servizi igienici fruibili nelle vicinanze della piscina
(vedi "servizi igienici aree comuni)
Nell'area piscina si trova una doccia
Si
Tipologia della doccia
di tipo aperto con scalino alto 10 cm

Note eventuali
Piscina dedicata anche ai più piccoli; l'intera area circostante la piscina è occupata da scivoli, e gonfiabili. Un team di animazione organizza divertenti laboratori creativi, sfide e tornei. Possibilità, per i bambini, di cenare con gli animatori Attività in piscina per gli adulti: Acquadance, Acquagym, Acquaticità per mamme e bambini, lezione di tuffi, corso di nuoto, preparazione spettacolo teatrale
PISCINA di LEVANTE SUNSET POOL
Il locale si trova nei pressi
Dell'ingrasso principale o tramite un altro percorso anche dal bar Flaminio Inn
Ubicazione
Piano 0

Modalità di accesso all'area piscina

La piscina di Levante è raggiungibile dagli ospiti in carrozzina:

- 1) in piano, a c.a. 40 m, uscendo dal bar Flaminio Inn, sulla destra;
- 2) dall'ingresso principale del Flaminio, attraverso un percorso esterno, a c.a. 80 m attraversando una rampa lunga cm 450 con pendenza c.a. 7,5% (vedi foto a lato);
- 3) dall'ingresso secondario, situato a c.a. 10 metri con cancelletto e due rampe;

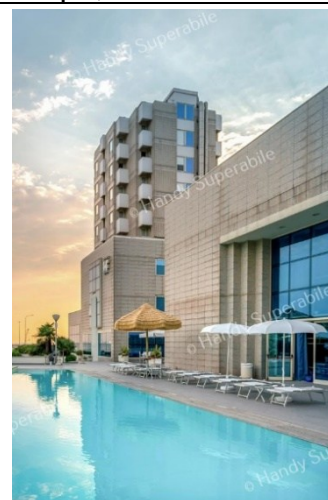

Accesso alla vasca tramite

Con scala metallica

Per facilitare l'ingresso in acqua agli ospiti con disabilità motoria è disponibile

La piscina non dispone di sollevatori con sedile per facilitare l'accesso alla vasca ai clienti in carrozzina

Il personale può offrire assistenza alle persone disabili per il trasporto con l'ausilio

No

Altezza bordo-livello acqua

A filo pavimento

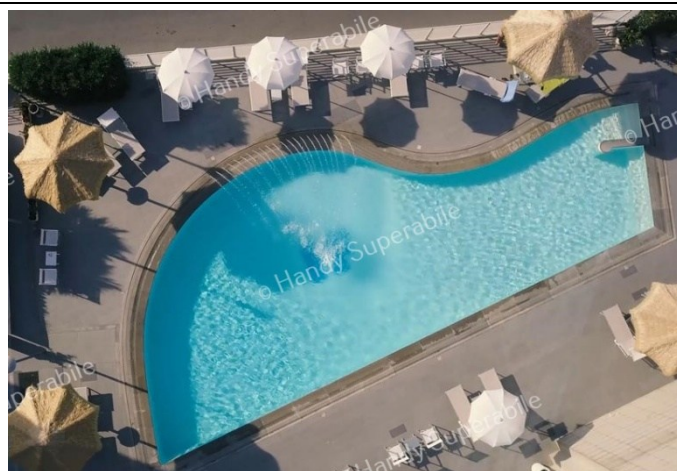
**Servizi igienici fruibili nelle vicinanze della piscina**

(Vedi servizi igienici comuni)

Nell'area piscina si trova una doccia

Si

Tipologia della doccia

Di tipo aperto con base che presenta uno scalino

La doccia è dotata di

Priva di ausili

Note eventuali

con solarium attrezzato di sdraio e lettini fino ad esaurimento, raggiungibili anche dagli ospiti con mobilità ridotta. Teli mare per adulti disponibili gratuitamente (con deposito cauzionale). Di fronte è presente, durante il periodo estivo, un corner bar.

SPIAGGIA



Lo stabilimento balneare “**Lido Luciano Pavarotti**”, convenzionato con il Baia Flaminia (1 ombrellone e 2 lettini per camera

Modalità di accesso alla spiaggia

dista circa 250 metri dall'ingresso principale del Flaminio e c.a. 200 metri dall'ingresso secondario del Flaminio inn (vedi foto in basso a sinistra). Il primo tratto presenta una pavimentazione in asfalto, con rampa lunga c.a. 10 metri (vedi foto in basso a dx nella curva sulla sinistra), e conduce ad un ampio parcheggio con posto auto riservato ai portatori di handicap. Il tratto finale, di c.a. 50 m, dal parcheggio allo stabilimento balneare, è in piastre di cemento, larghe più di 90 cm.





Tipologia di Spiaggia

Di sabbia

In spiaggia è presente una passerella

Si,

Tipologia della passerella

In pvc

Larghezza della passerella

100 cm

La passerella

vengono poste sulla sabbia, permettendo, agli ospiti con mobilità ridotta, di arrivare direttamente alla propria sdraio.

È possibile riservare al cliente con ridotta mobilità/cieco ombrellone a lato della passerella

Si,

Disponibile pedana anche amovibile fra passerella e postazione ombrellone

Si

Disponibile sedia anfibia per balneazione persone con mobilità ridotta di proprietà o tramite tour operator

Si



Il personale è disponibile ad offrire assistenza per il trasporto con l'ausilio medesimo in acqua e viceversa

Si

Disponibili servizi igienici fruibili dagli ospiti con mobilità ridotta

Sono presenti servizi igienici attrezzati con wc dotato di maniglioni di sostegno laterali (reclin. e fisso) e doccia a filo di pavimento.

Note eventuali

Allo stabilimento balneare si trova anche un ristorante accessibile in piano, con veranda esterna e tavoli con sedie



ATTIVITÀ SPORTIVE/RICREATIVE E MINICLUB

Attività sportive

Si possono praticare il ping pong e il minigolf in uno spazio verde, accessibile in piano, situato all'esterno, proprio di fronte al complesso. Altre attività: freccette e calciobalilla. Durante il periodo estivo animazione diurna e serale con giochi, tornei, cabaret, spettacoli, intrattenimenti in spiaggia; corsi collettivi di nuoto e acquagym nelle due piscine esterne, ginnastica e balli di gruppo latinoamericani, beach volley e calcetto in spiaggia. **Yoga al tramonto:** Pilates, Functional, camminata e meditazione



Note eventuali

Sono disponibili inoltre delle biciclette, fino ad esaurimento, per effettuare il tour nel Parco di San Bartolo o per il bici-tour al mercato settimanale di Pesaro.

Miniclub/area giochi

Attività sportive per i piccoli ospiti, organizzate dagli animatori a seconda dell'età dei bambini:
4-8 anni: MINI CLUB; 9-14 anni: JUNIOR CLUB

Alla sera **Baby Dance e musical**, serata danzante e musica dal vivo

Modalità di accesso al miniclub

- 1) Mini Club (4-7 anni): Art Attack, in Sala Dedalo o nella Green Zone vicino alla piscina
- 2) Junior Club (8-14 anni): Attività sportive in zona minigolf

Centro Congressi

con la più grande sala della regione Marche, polo d'elezione per eventi, congressi e meeting di ogni tipo.

8 sale, di cui una con 600 posti, tecnologie all'avanguardia, con sala regia, camerini e foyer, grande schermo 5x4 m, videoproiettore, Impianto audio e microfonico

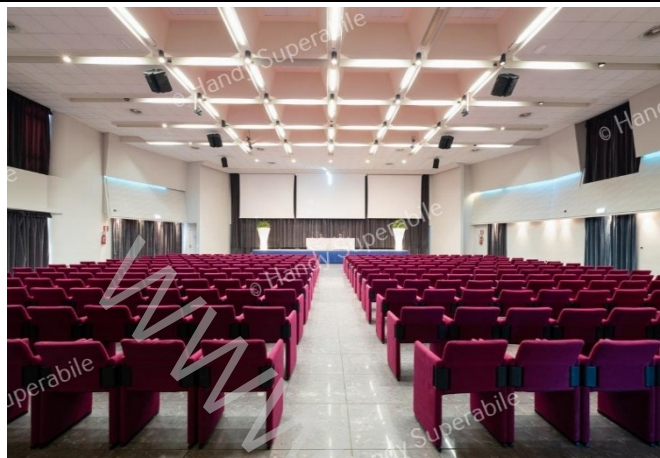

Modalità di accesso

Al piano terra del Flaminio

Larghezza utile porta/varco di ingresso

superiore a 90 cm

Centro benessere - Spa

Il Baia Flaminia Resort dispone, nell'ala Flaminio Inn, di un nuovissimo Centro benessere "Baia Spa", di ben oltre 500 mq, veramente unico nel suo genere, appositamente studiato per il migliore relax e riposo.

Modalità di accesso alla Spa

Gli ospiti potranno accedere direttamente dall'Hotel, attraverso una scala, mentre i clienti in carrozzina dovranno utilizzare un ingresso secondario, in piano, raggiungibile dalla hall del Flaminio Inn tramite ascensore ed una porta a vetri esterna larga cm 110 con scalino di 4 cm.

Larghezza utile porta/varco di ingresso

superiore a 90 cm

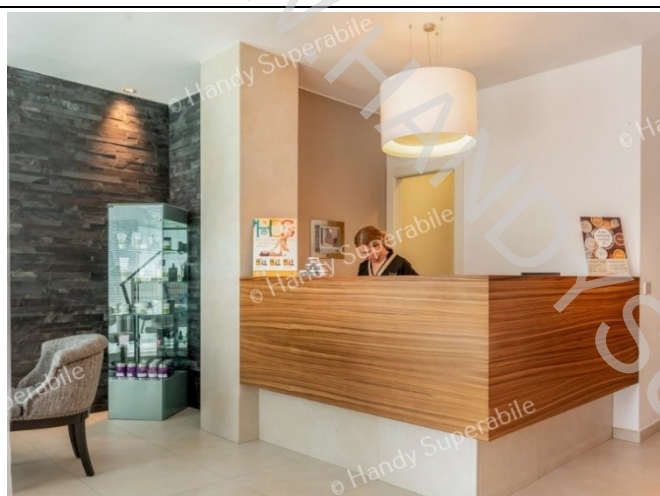

Al centro benessere/Spa sono presenti le seguenti attività:

Esso propone massaggi, trattamenti specifici e un percorso umido con sauna, bagno turco, docce emozionali, kneipp, tiepidarium, area relax con zona tisaneria, piscina con idromassaggi.

SAUNA

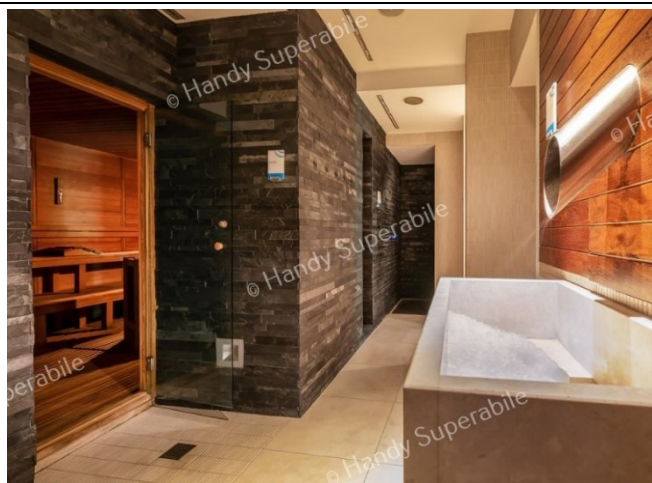

accessibile in piano, tramite una porta larga cm 68 e scalino di 7 cm.

Lo spazio interno è abbastanza ampio e dispone di una doppia panca alta 40 cm e 85 cm.

BAGNO TURCO

accessibile in piano, con porta a vetri larga cm 70

PERCORSO KNEIPP in piano che stimola la circolazione sanguigna dei piedi e crea un massaggio plantare tonificante grazie alla pressione controllata dell'acqua ed i sassi stonati, posti sul fondo.



PISCINA

La **Piscina**, con acqua riscaldata, è accessibile tramite 4 scalini. Il livello dell'acqua è a filo di pavimento ed è presente una postazione per l'idromassaggio.

L'ingresso in vasca è previsto attraverso una scala con alcuni scalini e dotata di corrimano a destra. Non vi sono mezzi per facilitare l'accesso alle persone in sedia a ruote





SALA MASSAGGIO

Accessibile, in piano, con varco di cm 71 e porta larga 68

Letto per massaggio

regolabile in altezza



LOCALE SPOGLIATOIO

Accessibile, in piano

Gli armadietti se presenti sono posti ad altezza minima

armadietti fruibili anche da chi è in carrozzina



Note eventuali

In piano è presente una sala per trattamenti estetici

A disposizione degli ospiti particolari **Sale relax**, accessibili in piano.

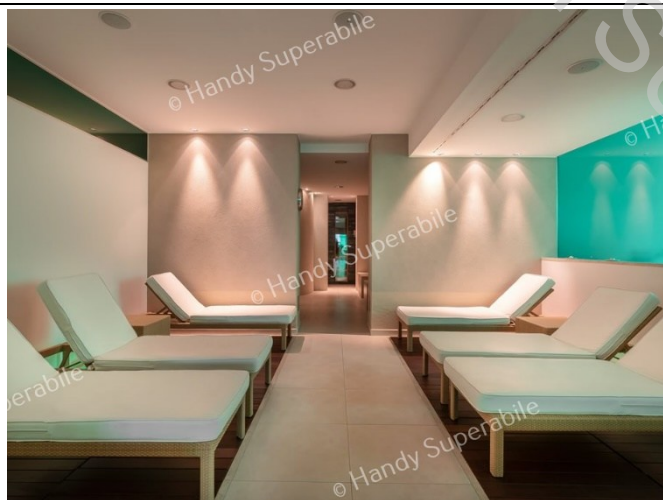

STUDI MEDICI/STRUTTURE SANITARIE

Ospedali nei pressi della struttura

Presidio ospedaliero San Salvatore di Pesaro (centro)

è l'ospedale **principale**: qui si trovano molti reparti come Pronto Soccorso, Chirurgia, Medicina interna, pediatria, diagnostica, etc. Aperto 24 ore su 24

Dista 0,7 km (quasi a 5-10 minuti a piedi/auto)

Piazzale Carlo Cinelli 4, 61121 Pesaro

Telefono Pronto Soccorso (Stabilimento centrale di Pesaro): 0721 362301

Eventuali strutture per la dialisi

U.O. DI NEFROLOGIA E DIALISI Azienda Ospedaliera San Salvatore

Piazzale Carlo Cinelli, 4 – Pesaro distanza: 2 km – tel. 07213611

Altre strutture sanitarie

Distretto socio sanitario

Via Redipuglia, 23 Pesaro

Telefono 0721 424291

Copyright – Diritto d'autore e proprietà intellettuale

Tutto ciò che è riportato in questa scheda e nel sito web di Handy Superabile, **documentazione, contenuti, testi, il logo, il lavoro artistico sono di proprietà di Handy Superabile** e sono protetti dal diritto d'autore nonché dal diritto di proprietà intellettuale.